



REGIONE LAZIO



COMUNE DI TREVIGNANO ROMANO

COMMITTENTE:

**Il Casale S.r.l.**

VIA DELL'ACQUARELLA, 11  
TREVIGNANO ROMANO (RM) 00069 - Tel: +39 06 9985 003  
P.IVA: 04405611007 - e-mail: info@hotelcasale.com

L'AMMINISTRATORE UNICO

**Sig. Marcello Sforzini**

PROGETTISTA:

**Arch. Costantino Avincola**  
VIA S. FILIPPO 2 00069 TREVIGNANO ROMANO  
TEL/FAX 06 9997 639  
Ordine Architetti Roma n° 6982  
pec: c.avincola@pec.archrm.it

GRUPPO DI PROGETTAZIONE:

**Ing. Leonardo Avincola**  
**Ing. Francesco Ceccarelli**  
**Ing. Andrea Cuzzocrea**  
**Ing. Daniele Merola**  
**Geom. Andrea Venanzi**  
**Arch. Mariangela Faro**

TITOLO:

**REALIZZAZIONE DI UNA RESIDENZA SANITARIA ASSISTENZIALE (R.S.A.)  
IN VIA DELL'ACQUARELLA A TREVIGNANO ROMANO**

PROGETTO DEFINITIVO

N° progetto	Commissa	N° progr.	N° elab.	Rev
001	21	SFO	TRV	014
005	00			

SCALA : 1:500      DATA : Luglio 2021

Titolo Elaborato :

PLANIMETRIA GENERALE E PIANTE DELLE COPERTURE

Questo disegno è di nostra proprietà riservata a termini di legge e ne è vietata la riproduzione e la comunicazione a terzi anche parziale senza nostra autorizzazione scritta

Legenda

- Area Il Casale S.r.l.
- Area di intervento

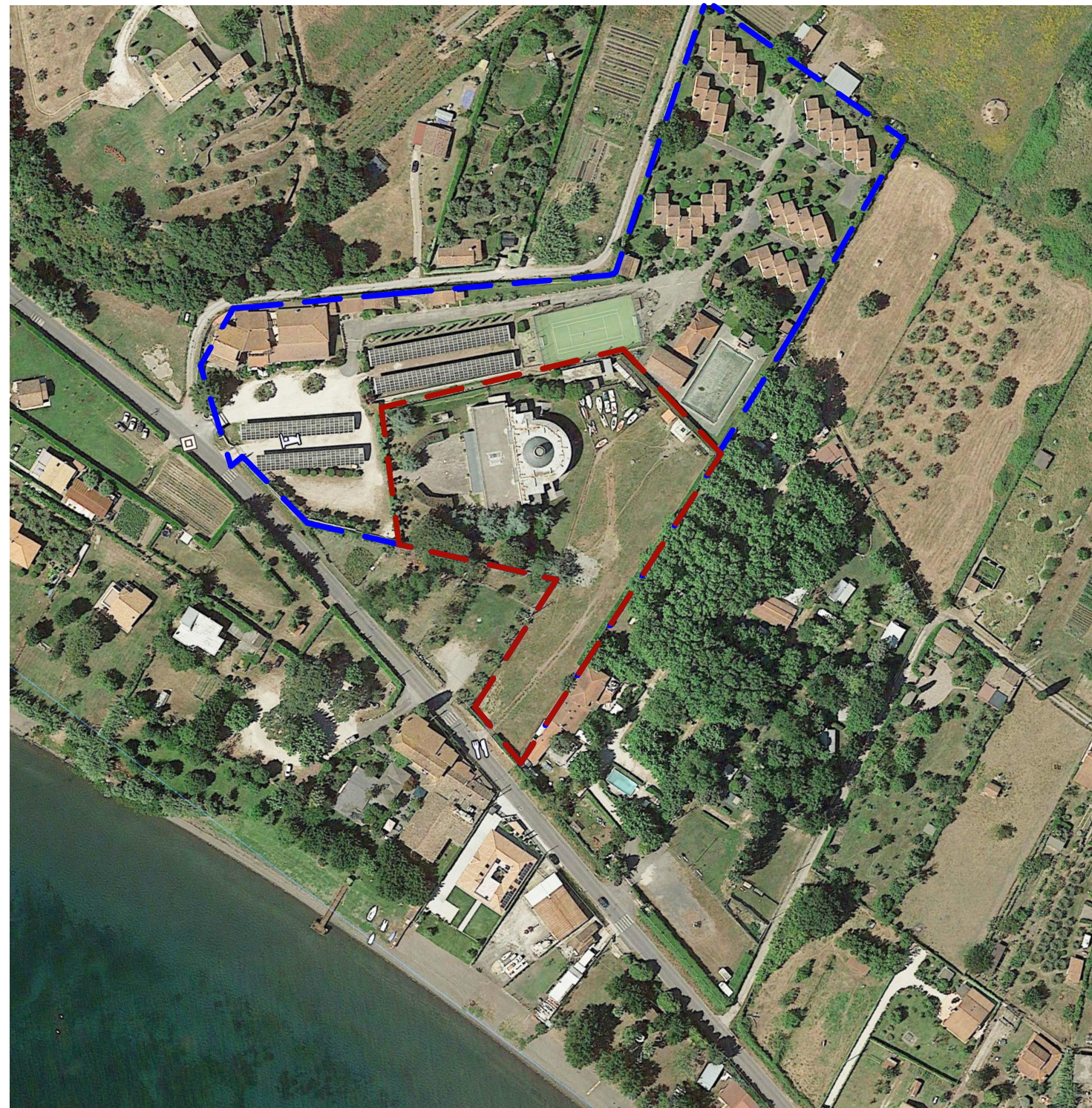

S.01 INDIVIDUAZIONE AREA DI INTERVENTO 1:2000 P.01

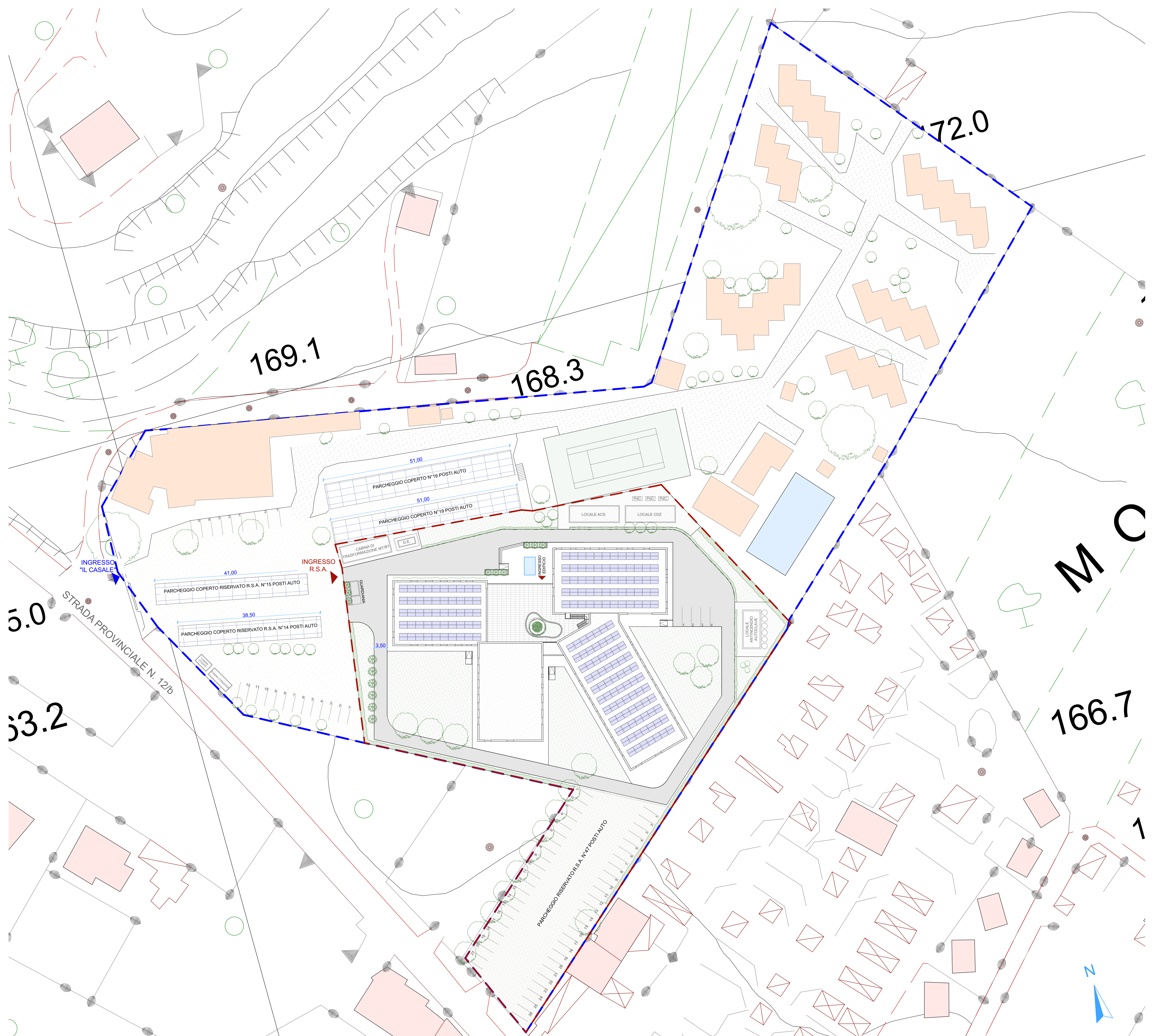

PLANIMETRIA GENERALE SU BASE C.T.R. 1:500