



REGIONE LAZIO



COMUNE DI TREVIGNANO ROMANO

COMMITTENTE:

**Il Casale S.r.l.**

VIA DELL'ACQUARELLA, 11  
TREVIGNANO ROMANO (RM) 00059 - Tel. +39 06 9985 003  
P.IVA: 04405611007 - e-mail: info@hotelcasale.com

L'AMMINISTRATORE UNICO

**Sig. Marcello Sforzini**

PROGETTISTA:

**Arch. Costantino Avincola**  
VIA S. FILIPPO 2 00059 TREVIGNANO ROMANO  
TEL/FAX 06 9987 639  
Ordine Architetti Roma n° 6982  
pec: c.avincola@pec.archrms.it

GRUPPO DI PROGETTAZIONE:

**Ing. Leonardo Avincola**  
**Ing. Francesco Ceccarelli**  
**Ing. Andrea Cuzzocrea**  
**Ing. Daniele Merola**  
**Geom. Andrea Venanzi**  
**Arch. Mariangela Faro**

TITOLO:

**REALIZZAZIONE DI UNA RESIDENZA SANITARIA ASSISTENZIALE (R.S.A.)  
IN VIA DELL'ACQUARELLA A TREVIGNANO ROMANO**

PROGETTO DEFINITIVO

N° progetto	Commissa	N° progr.	N° elab.	Rev.
001 21	SFO TRV	015	006	00
SCALA:	DATA:			
1:500	Luglio 2021			

Titolo Elaborato:

DISTRIBUZIONE FUNZIONALE

Questo disegno è di nostra proprietà riservata a termini di legge e ne è vietata la riproduzione e la comunicazione a terzi anche parziale senza nostra autorizzazione scritta

**MACRO AREE FUNZIONALI**

LIVELLO	N. ZONA	FUNZIONE NUCLEO	SUP. UTILE
TERRA	1	R1 INTENSIVO	427,45
TERRA	2	MANTENIMENTO A	530,77
TERRA	3	R2-1 ESTENSIVO	356,62
TERRA	6	SOCIALIZZAZIONE E SUPPORTO	494,35
TERRA	8	AREE GENERALI	120,27
		parziale piano terra	1.929,46
PRIMO	4	MANTENIMENTO B	531,57
PRIMO	5	R2-2 ESTENSIVO	356,62
PRIMO	6	VALUTAZIONE E TERAPIE	282,97
PRIMO	8	AREE GENERALI	170,43
		parziale piano terra	1.341,59
		<b>TOTALE</b>	<b>3.271,05</b>



PIANO TERRA

1:200

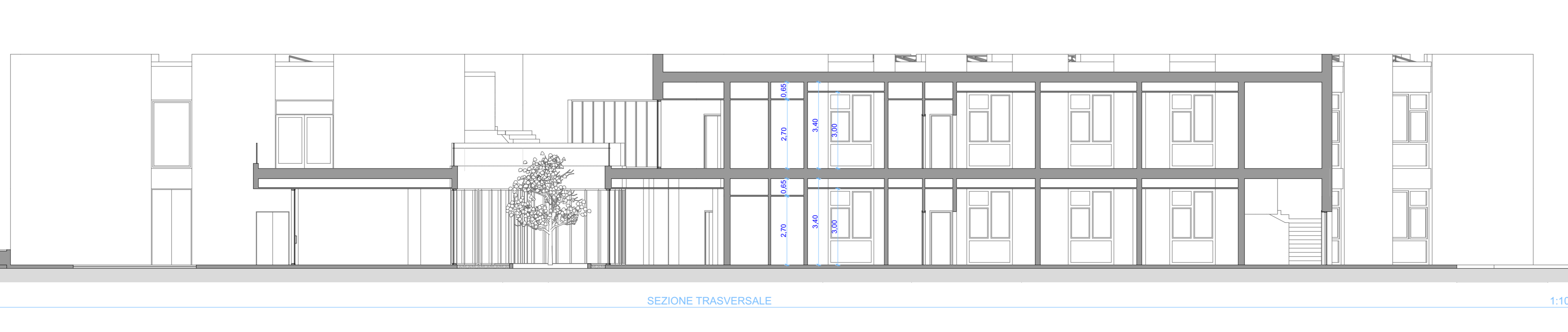

S-01

SEZIONE TRASVERSALE

1:100



PIANO PRIMO

1:200



P.01

VISTA PROSPETTICA MODELLO BIM

P.02

VISTA PROSPETTICA MODELLO BIM