



REGIONE LAZIO



COMUNE DI TREVIGNANO ROMANO

COMMITTENTE:

Il Casale S.r.l.

VIA DELL'ACQUARELLA, 11
TREVIGNANO ROMANO (RM) 00089 - Tel. +39 06 9985 003
P.IVA: 0445611007 - e-mail: info@hotelcasale.com

L'AMMINISTRATORE UNICO

Sig. Marcello Sforzini

PROGETTISTA:

Arch. Costantino Avincola
VIA S. FILIPPO 2 00069 TREVIGNANO ROMANO
TEL/FAX 06 9997 639
Ordine Architetti Roma n° 6982
pec: c.avincola@pec.archrm.it

GRUPPO DI PROGETTAZIONE:

Ing. Leonardo Avincola
Ing. Francesco Ceccarelli
Ing. Andrea Cuzzocrea
Ing. Daniele Merola
Geom. Andrea Venanzi
Arch. Mariangela Faro

TITOLO:

**REALIZZAZIONE DI UNA RESIDENZA SANITARIA ASSISTENZIALE (R.S.A.)
IN VIA DELL'ACQUARELLA A TREVIGNANO ROMANO**

PROGETTO DEFINITIVO

N° progetto	Commissa	N° progr.	N° elab.	Rev
001 21	SFO TRV	018	009	00

Titolo Elaborato:

PROSPETTI

SCALA: 1:100	DATA: Luglio 2021
-----------------	----------------------

Questo disegno è di nostra proprietà riservata a termine di legge e ne è vietata la riproduzione e la comunicazione a terzi anche parziale senza nostra autorizzazione scritta



P.01

PROSPETTO OVEST

1:100



P.02

PROSPETTO EST

1:100

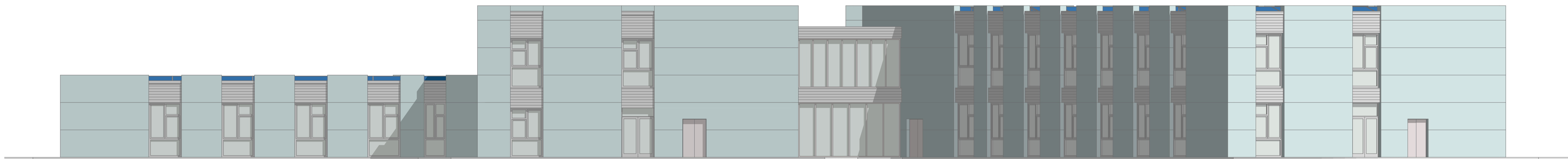

P.03

PROSPETTO SUD

1:100

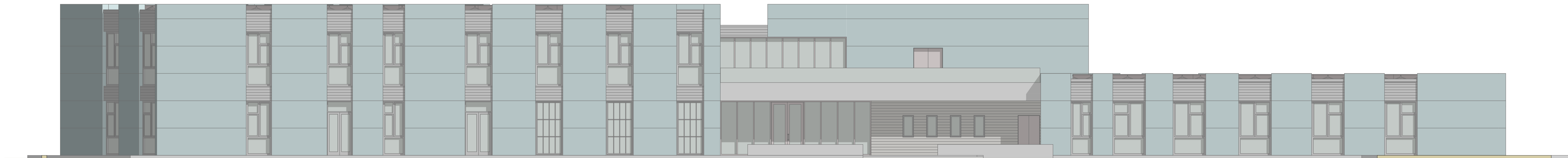

P.04

PROSPETTO NORD

1:100